



Riqualificazione sostenibile
dell'edificio scolastico
San Pietro Celestino

Diretto dal Ministero dell'Istruzione e della Ricerca 28/11/2011, n. 879

Direttore MUR n. 100721/21-2017

PROGETTO DEFINITIVO

| Determinazione | Codice Edilizio | Programma |
|--|--------------------------|----------------------|
| STATO DI PROGETTO | A.4.2 | 21 |
| Planimetria generale e rendering fotorealistici | | |
| Data presentazione | Espressi di approvazione | Revisione |
| Dicembre 2019 | | n. 2 - febbraio 2020 |
| | | Scala/6 |
| | | 1:100 |

Progettista

Ing. Emanuele Sassi

via Salaria, 800/73 - 00197 Roma (RM)

Ing. Gerardo Papa

via Salaria, 800/73 - 00197 Roma (RM)

Comunità/Proponente
COMUNE DI ISERNIA
SETTORE 3° - TECNICO
SERVIZIO 6°
Piazza Michelangelo - 86101 Isernia
Responsabile Ufficio del Procedimento
Ing. Antonio Ricchini



Vista 1 da via Occidentale



Vista 2 da Piazza A. Volta



Vista 3 da ponte Cardarelli

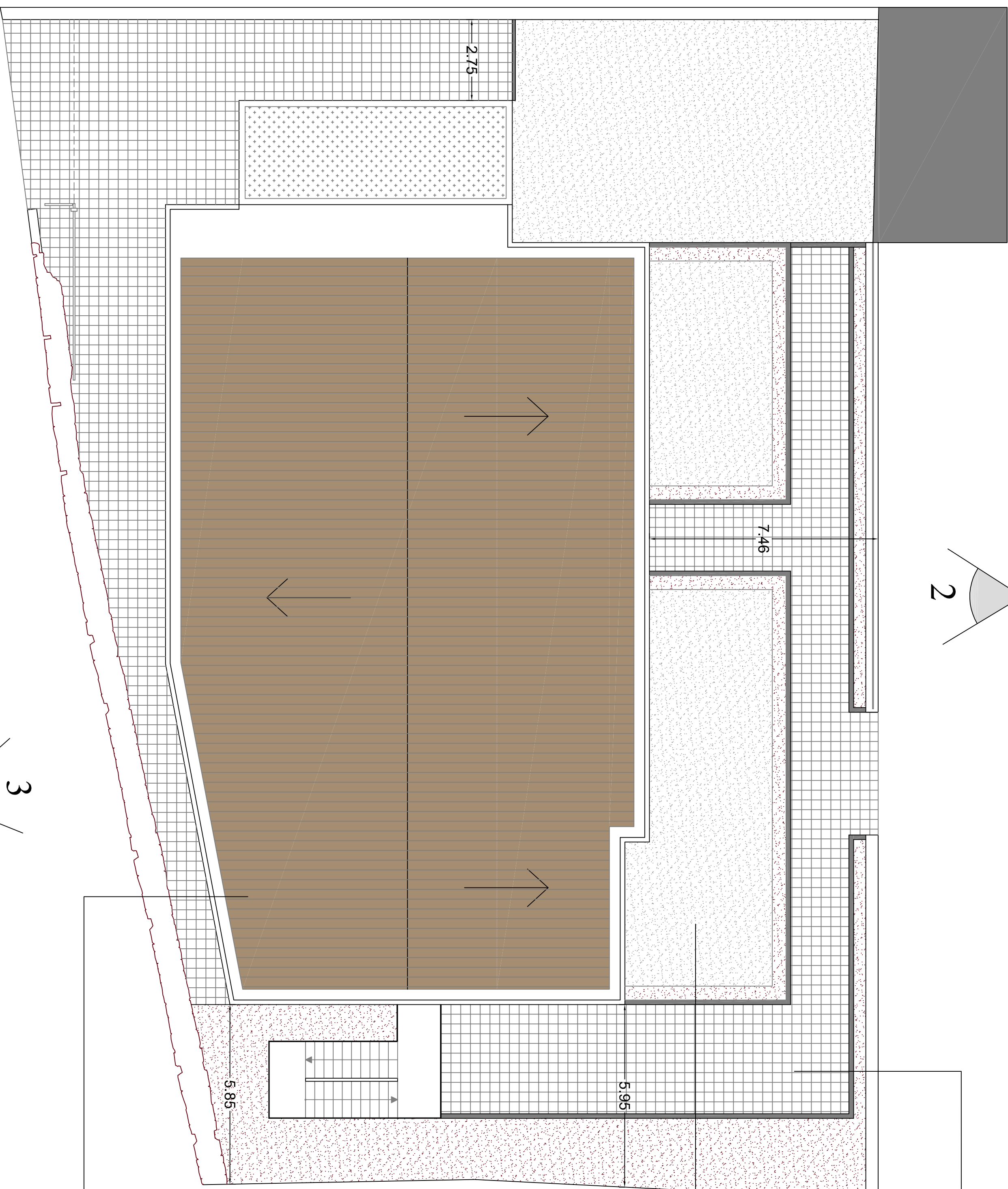
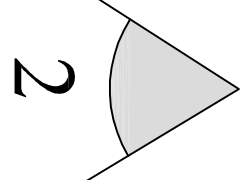
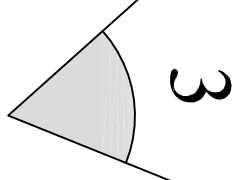
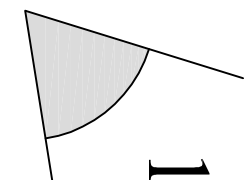

Pavimentazione in cubetti di porfido



Area esterna



Manto di copertura - coppi

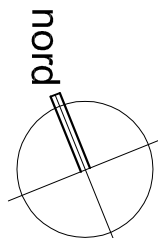

Schema di montaggio dei rivestimenti esterni
(vedi prescrizioni)

PROSPETTO NORD-OVEST

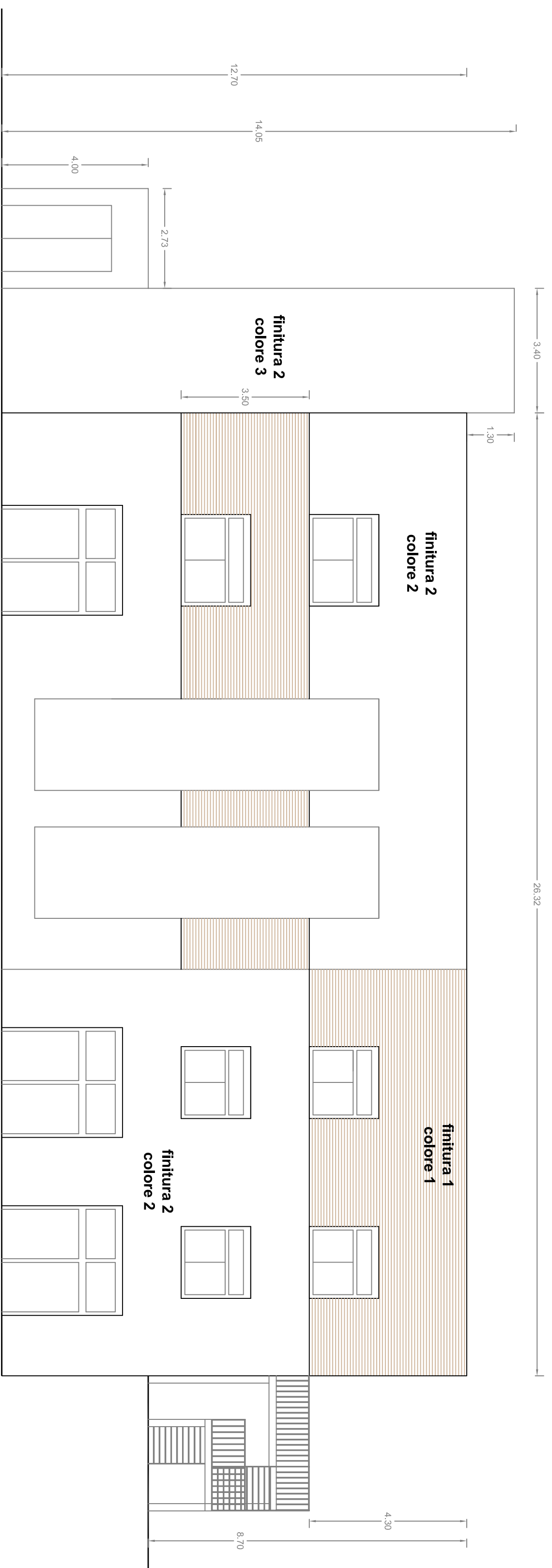

PROSPETTO NORD-EST

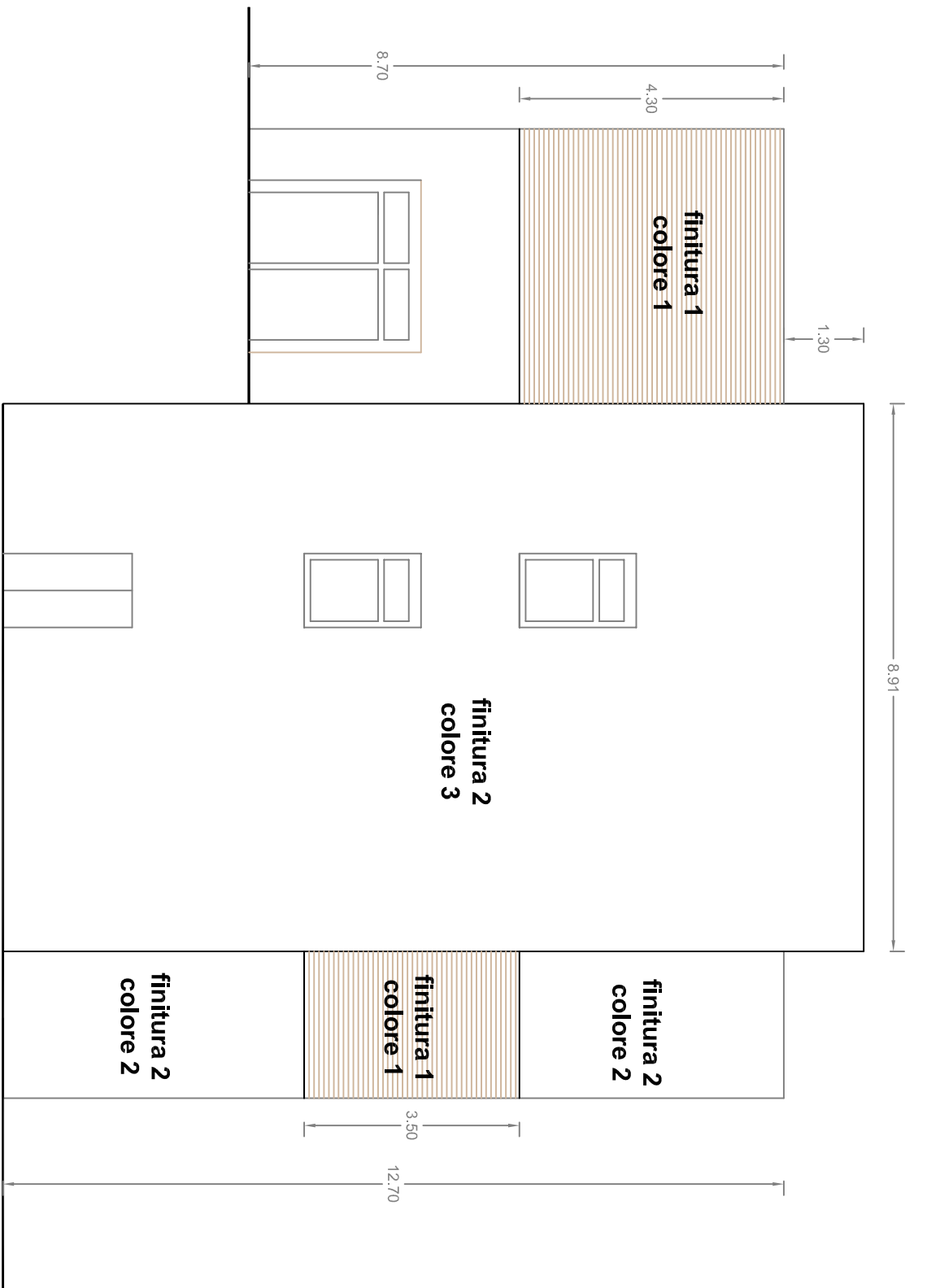

PROSPETTO SUD-EST

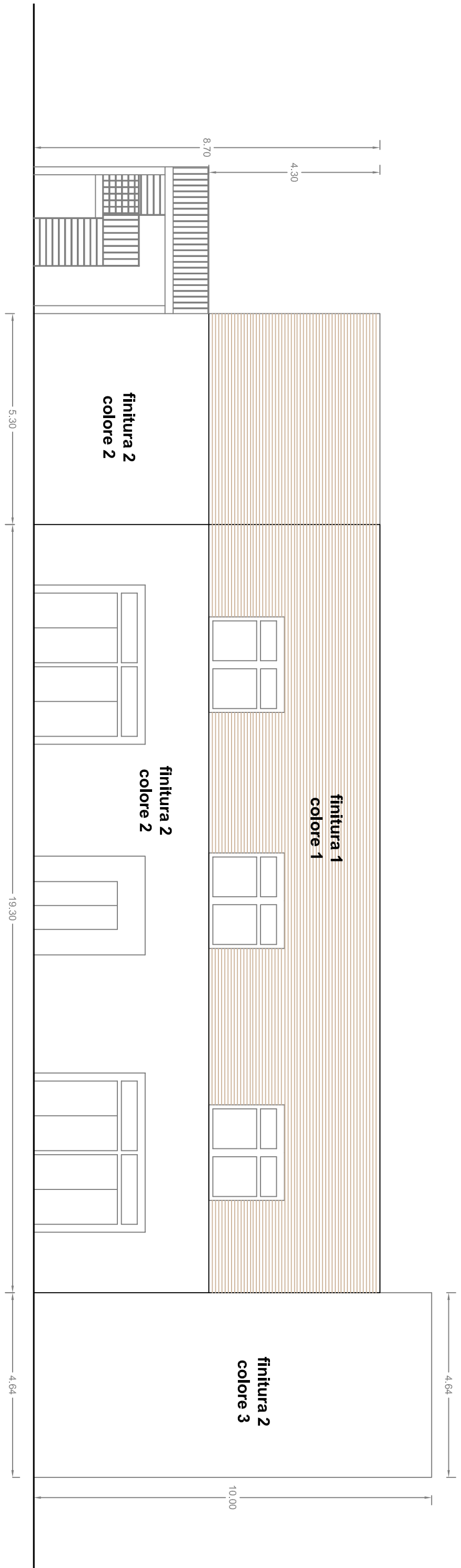

PROSPETTO SUD-OVEST

