

PROSPETTO FRONTALE (sud-est)  
Scala 1:100

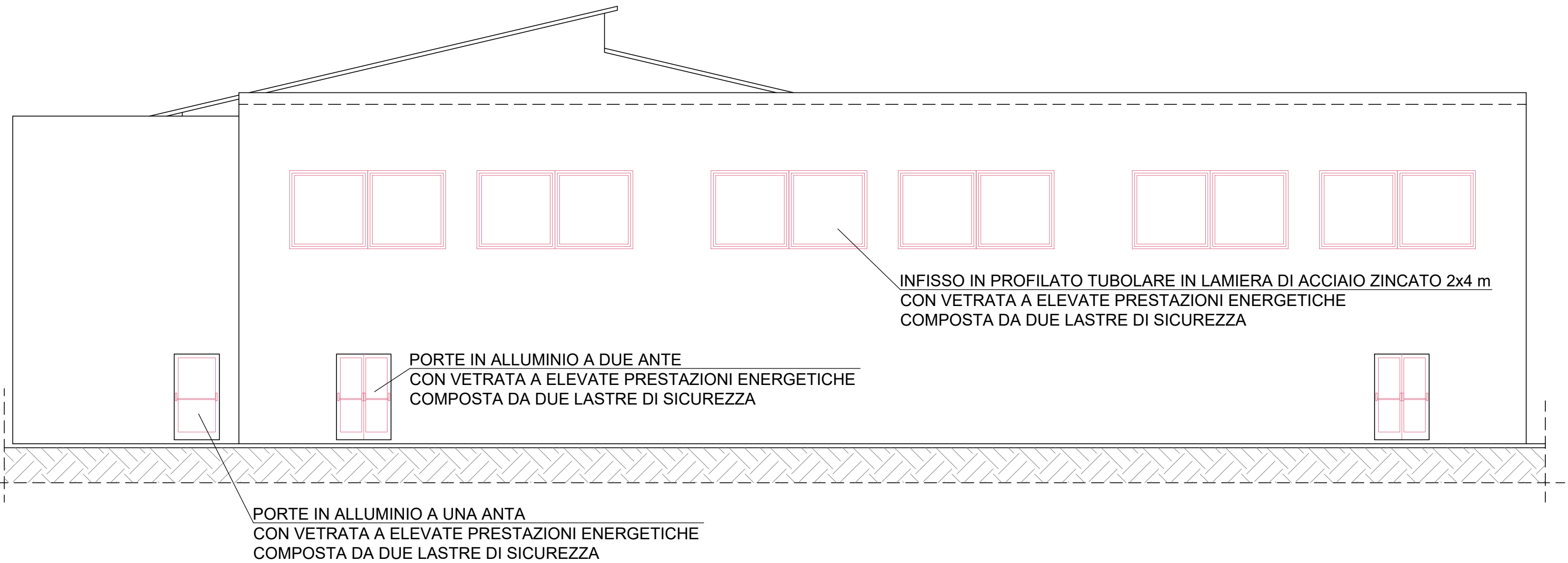

SCUOLA "VITTORIO TAGLIENTE"

PROSPETTO LATERALE (sud-ovest)  
Scala 1:100

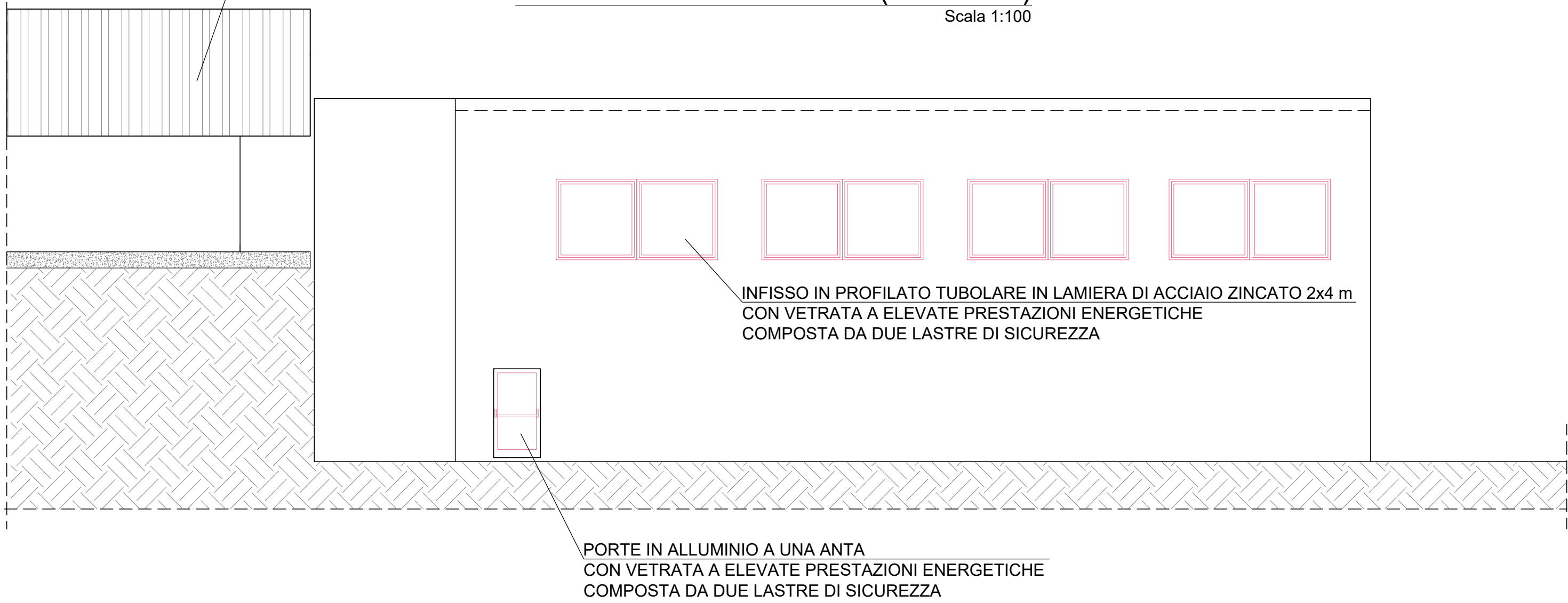

SEZIONE A-A  
Scala 1:100

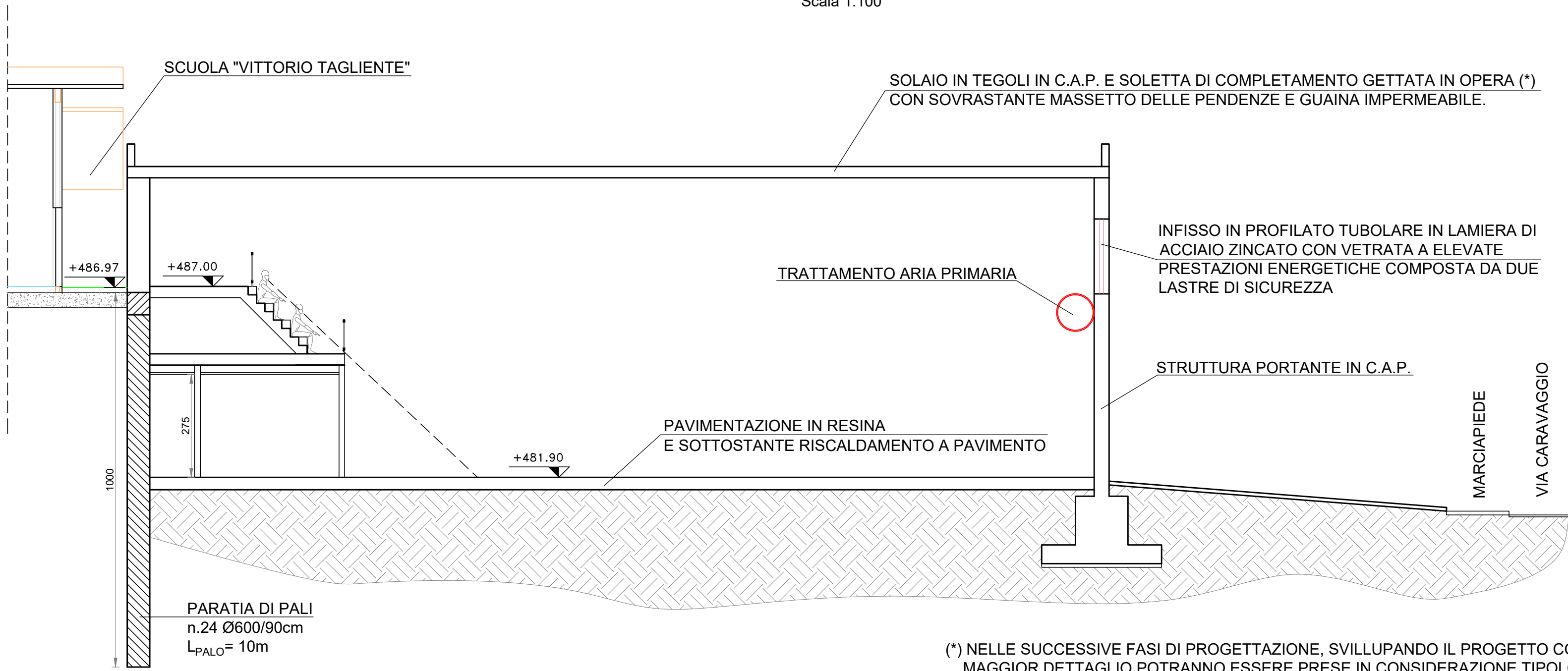

(\*) NELLE SUCCESSIVE FASI DI PROGETTAZIONE, SVILUPPANDO IL PROGETTO CON MAGGIOR DETTAGLIO POTRANNO ESSERE PRESE IN CONSIDERAZIONE TIPOLOGIE DI COPERTURA ALTERNATE CON STRUTTURA PORTANTE IN ACCIAIO O LEGNO.



REGIONE MOLISE



Comune di Isernia

	PROGETTO DI FATTIBILITA'
Progettazione:	Ufficio tecnico Comune di Isernia

TAVOLA	Tav. 09 - Prospetti e sezione
OGGETTO	Realizzazione di una palestra in adiacenza al plesso
	scolastico "Vittorio Tagliente" nel quartiere San Lazzaro.
	In catasto al Foglio 80, particella 434.
SCALA	1:100
DATA	Novembre 2019

