

PARTICOLARE COSTRUTTIVO SOLAIO COPERTURA

- Capriata in Legno Lamellare
- Tavolato in Legno
- Freno Vapore
- Pannello Termo-Isolante
- Listello in Legno
- Listello in Legno
- Telo Traspirante
- Tegola in laterizio

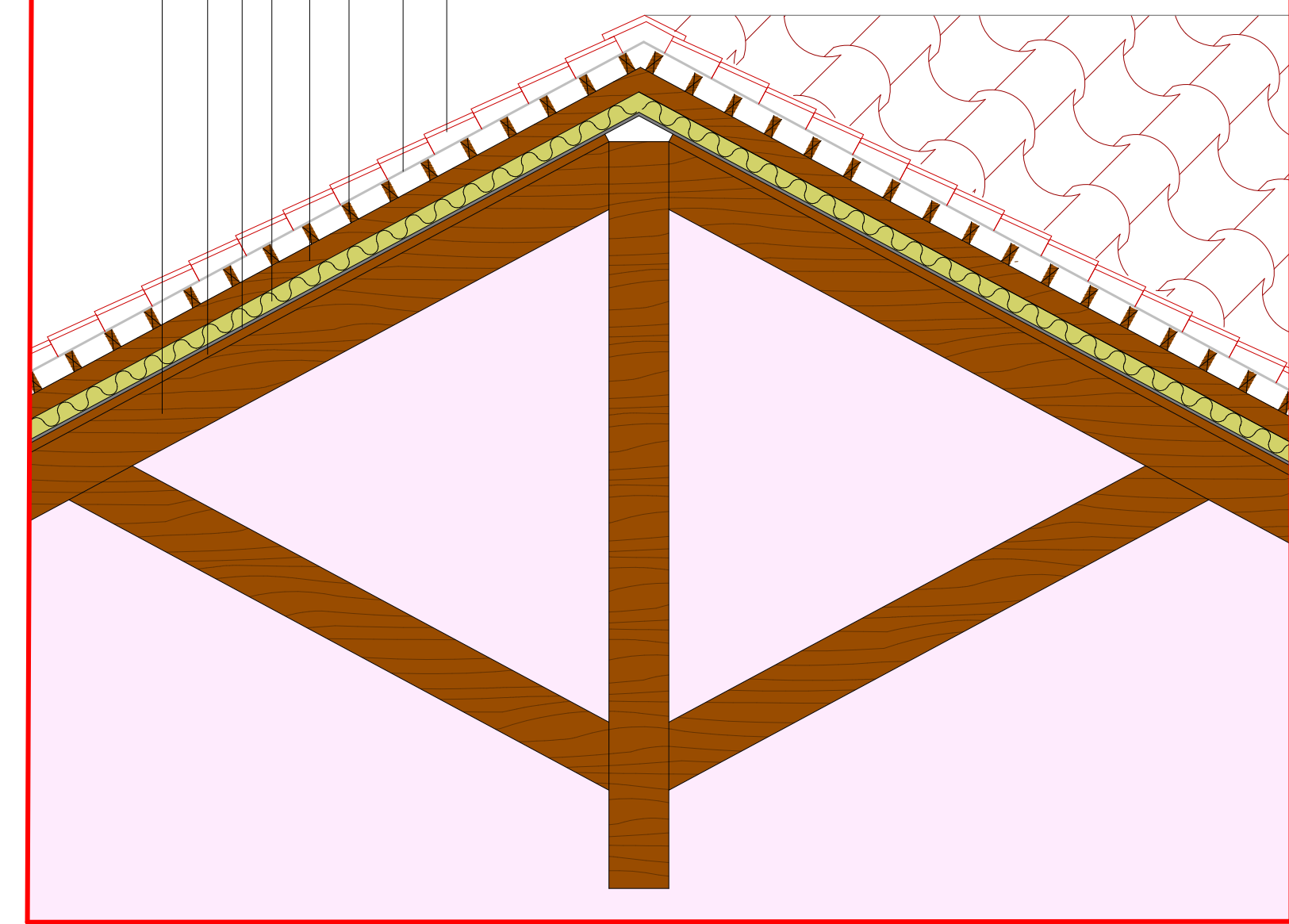

SEZIONE A1-A1'

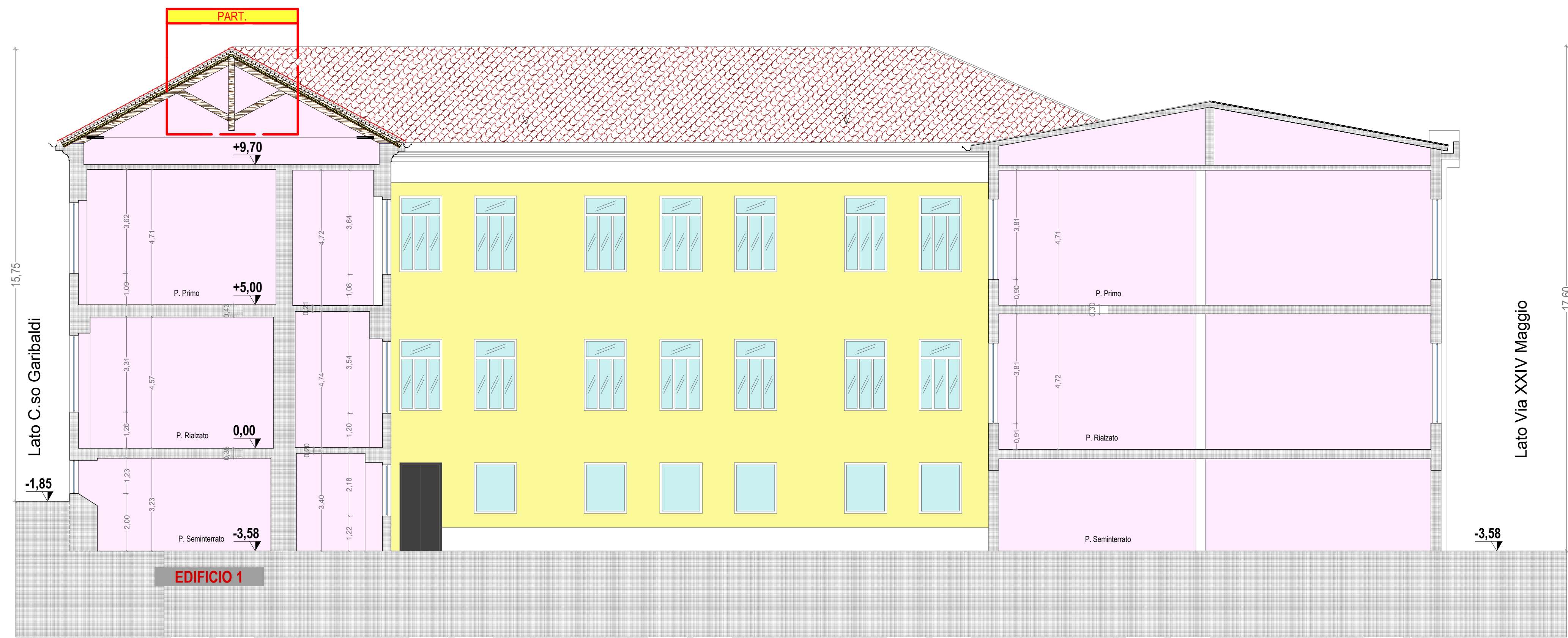

SEZIONE A2-A2'

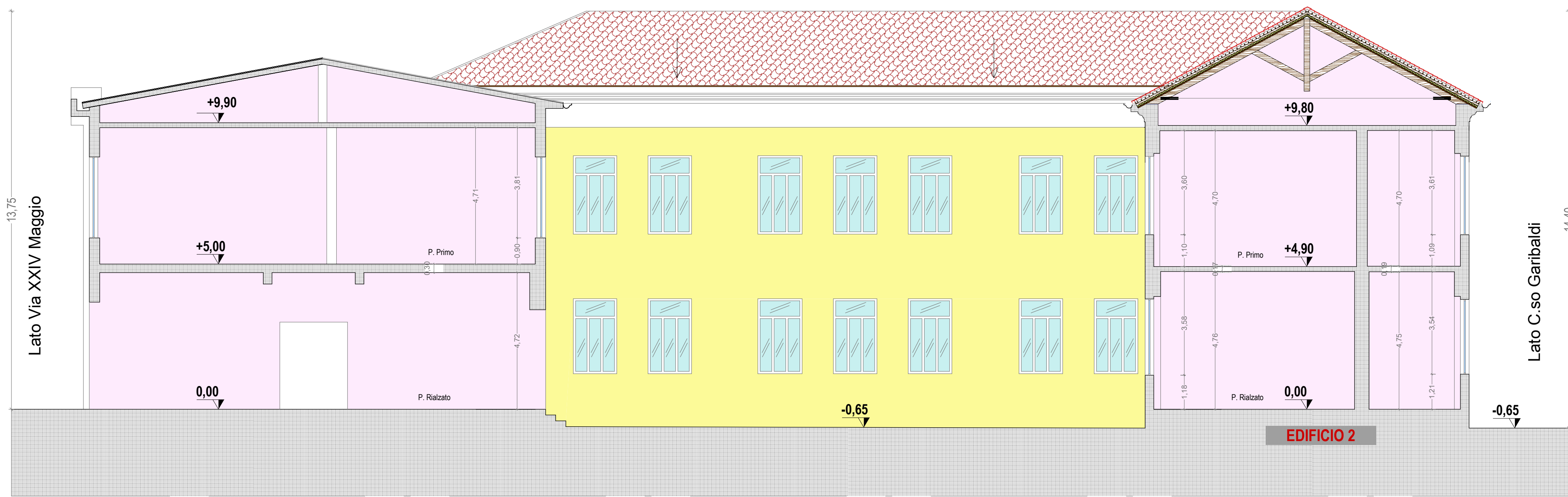

SEZIONE A3-A3'

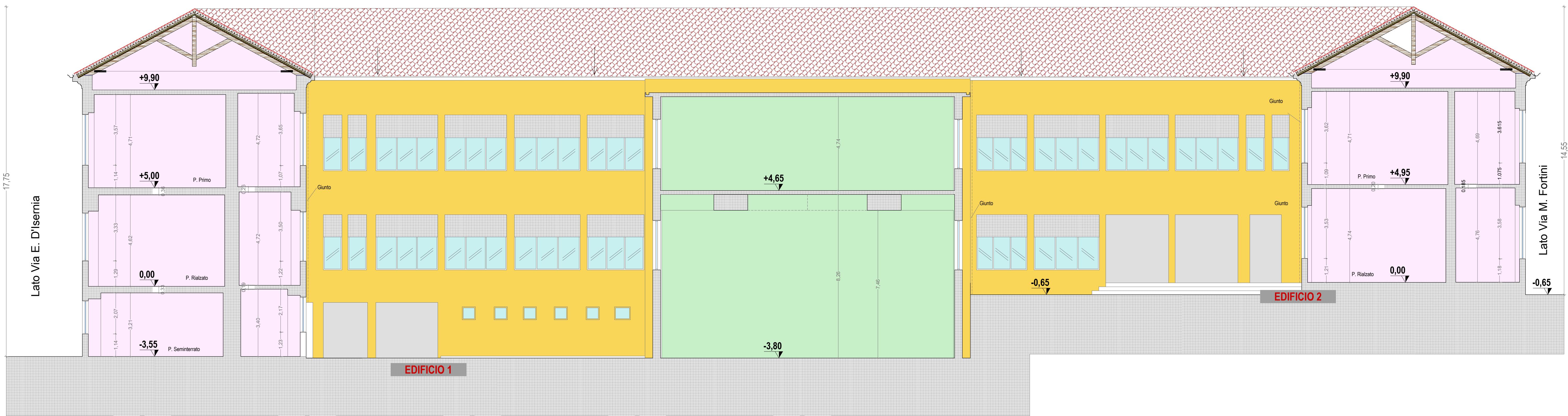

KEYPLAN

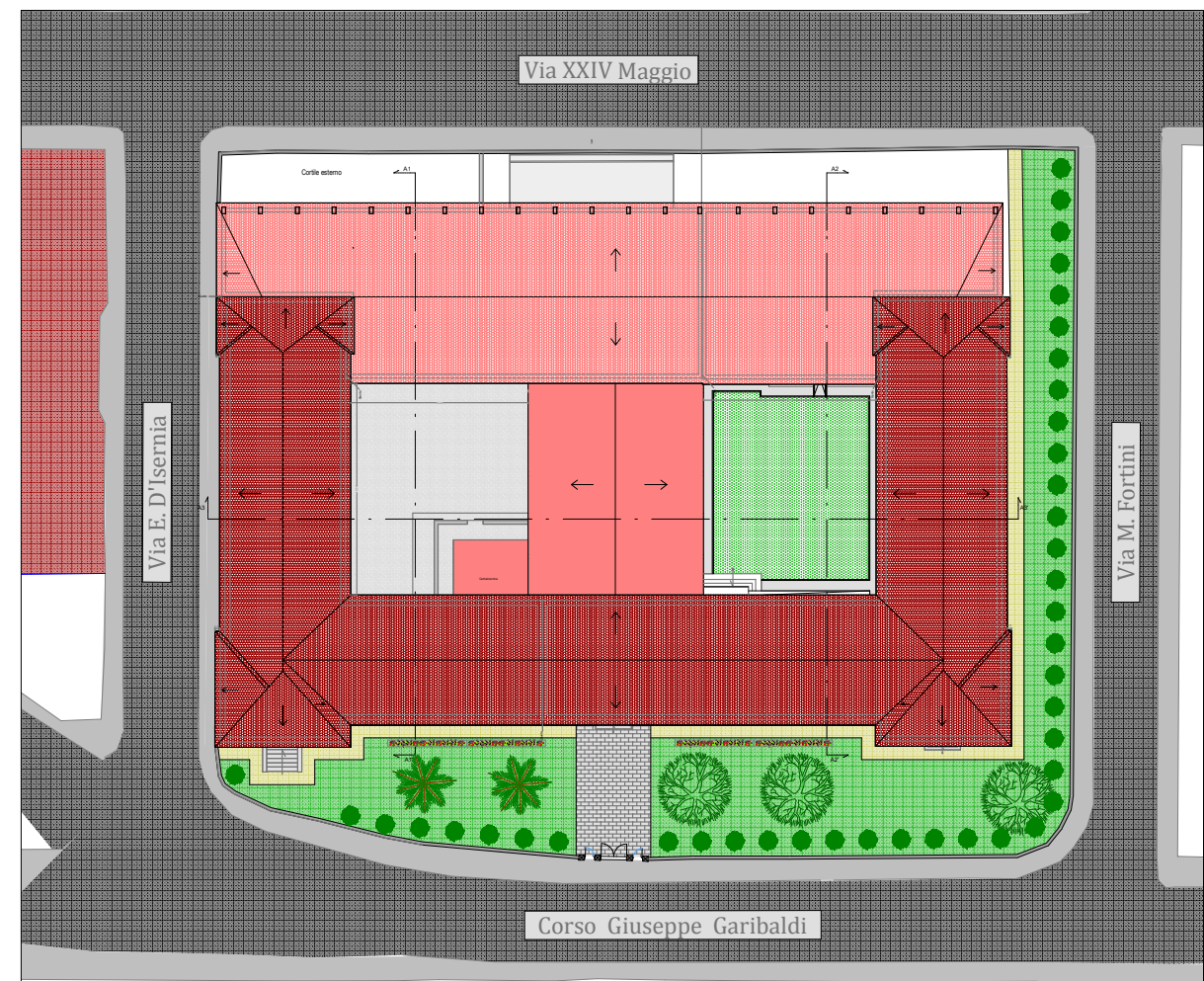

REGIONE MOLISE
COMUNE DI ISERNIA
Medaglia d'Oro

PROGETTO DEFINITIVO
RECUPERO FUNZIONALE E STRUTTURALE
DELL'ISTITUTO SCUOLA ELEMENTARE E MATERNA
" SAN GIOVANNI BOSCO " 1° LOTTO FUNZIONALE



S. ELABORATI GRAFICI STATO DI PROGETTO

5.6 Sezioni

Isernia, 11 Gennaio 2020 REV_1

I Progettisti

Agapito PELLECCIA
architetto
Antonio DI TANNA
architetto
II R.U.P.
Antonio RICCHIUTI
ingegnere