



Riqualificazione sostenibile
dell'edificio scolastico
San Pietro Celestino

Direttore del Ministero dell'Istruzione e della Ricerca: 24.11.2017, n. 6/29
Dipartimento: 10.000.01.01.0001.01.0001

PROGETTO DEFINITIVO

Intervento	Codice Edilizia	Superficie
STATO DI FATTO	A.3.1	18
Plante, prospetti e sezioni		
Costo complessivo		
Importo di appalto	Importo	
Dati tecnici		
2.2. Edificio 200		1.000



Ing. Emanuele Sisti
Arch. Emanuele Sisti
Arch. Emanuele Sisti

Ing. Gianluigi Sisti
Arch. Gianluigi Sisti
Arch. Gianluigi Sisti

COMUNE DI ISERNIA
SETTORE P - TECNICO
SERVIZIO 6 - 641/10 Isernia
Piazza Michelangelo - 64100 Isernia
Responsabile Ufficio del Progettamento
Ing. Antonio Testa

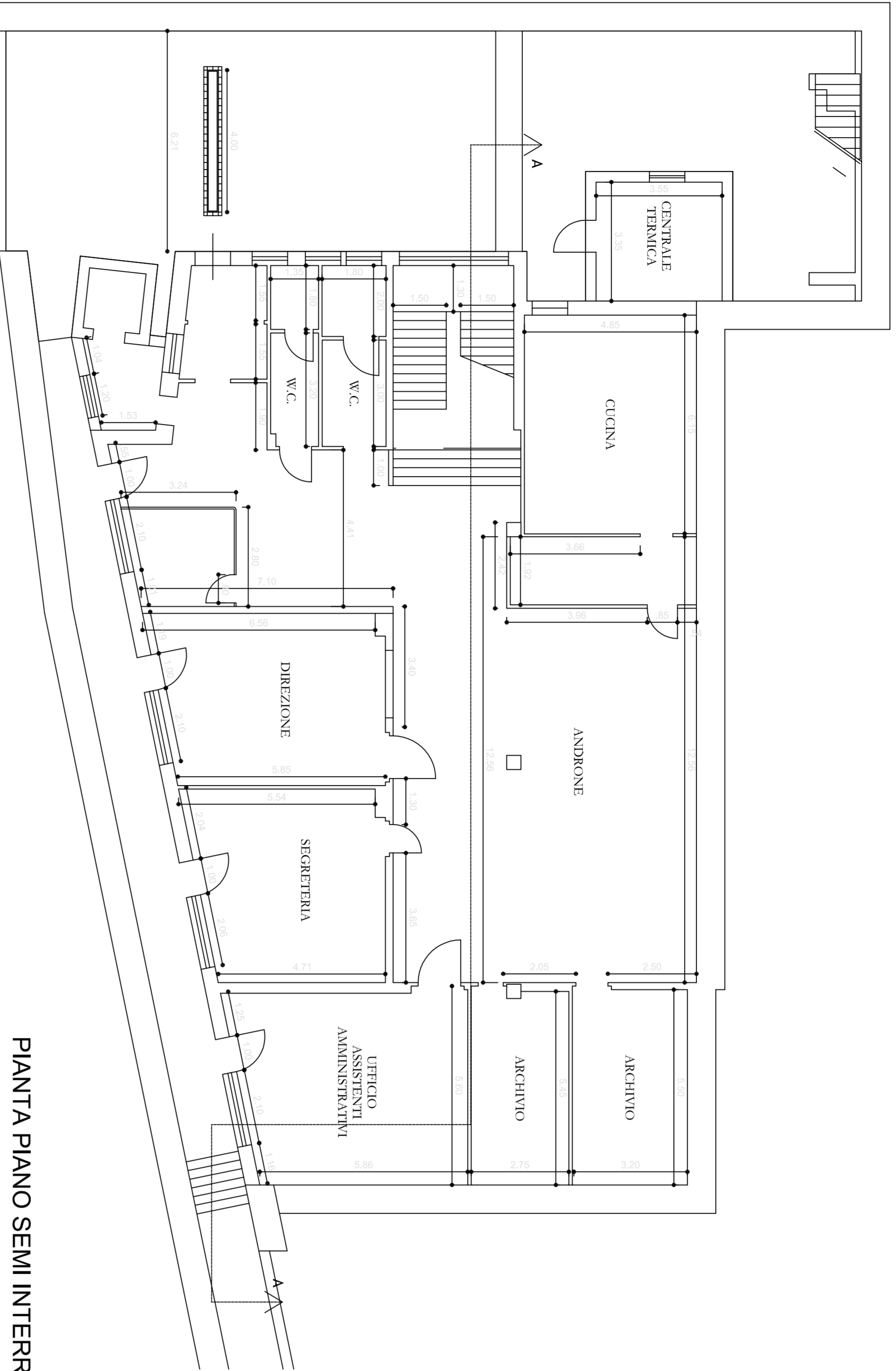

PIANTA PIANO SEMI INTERRATO

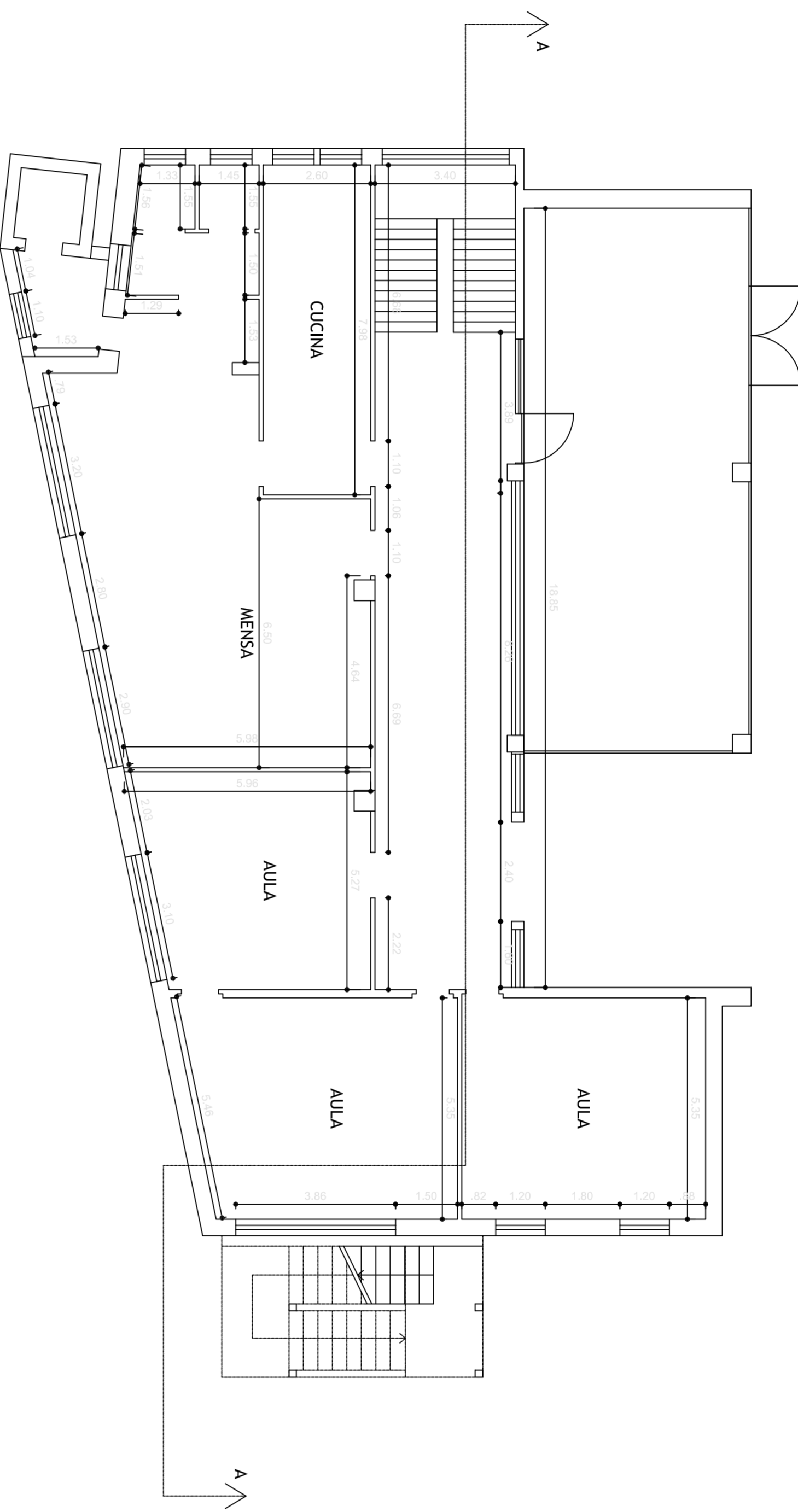

PIANTA PIANO TERRA

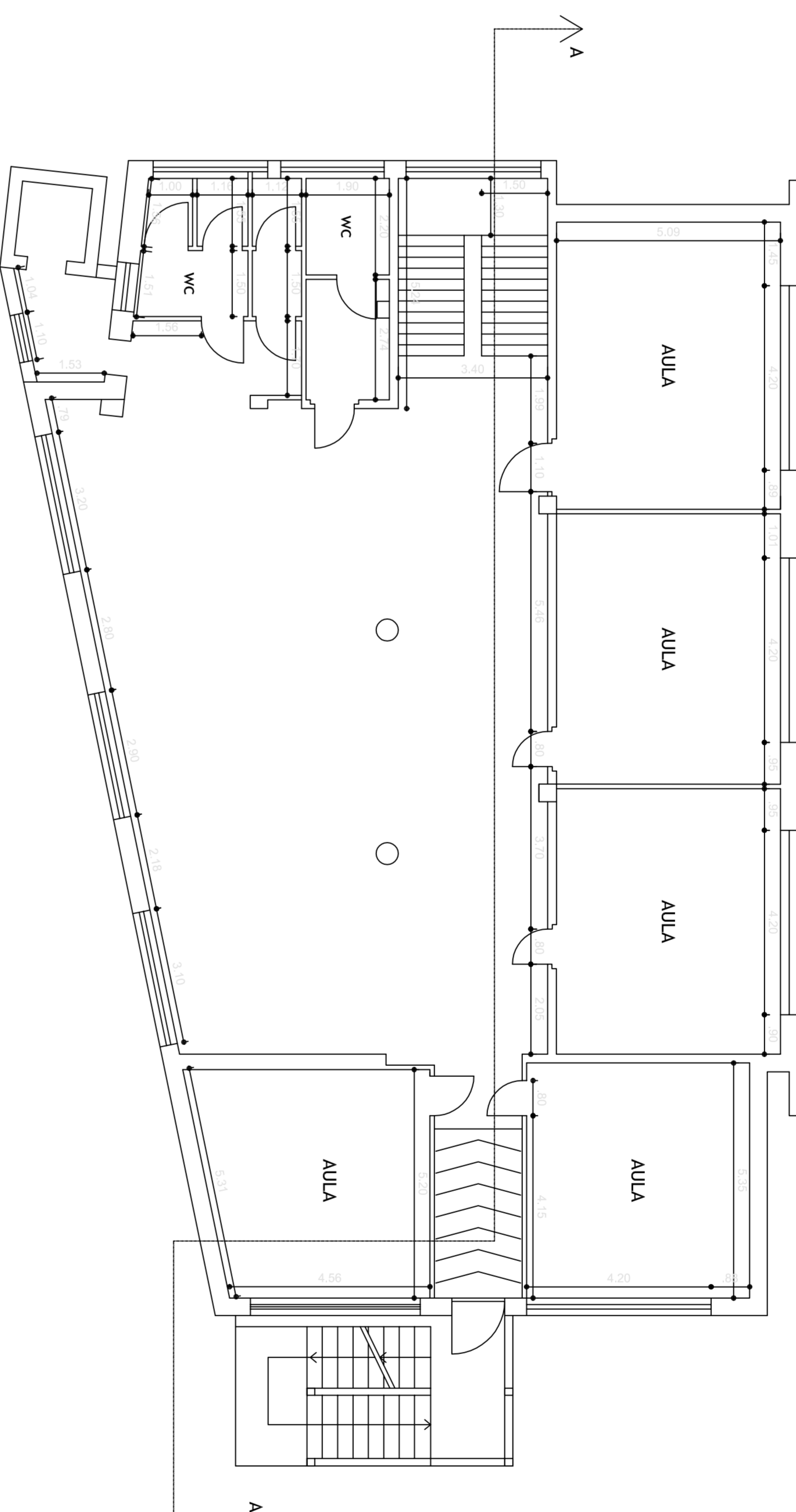

PIANTA PIANO PRIMO

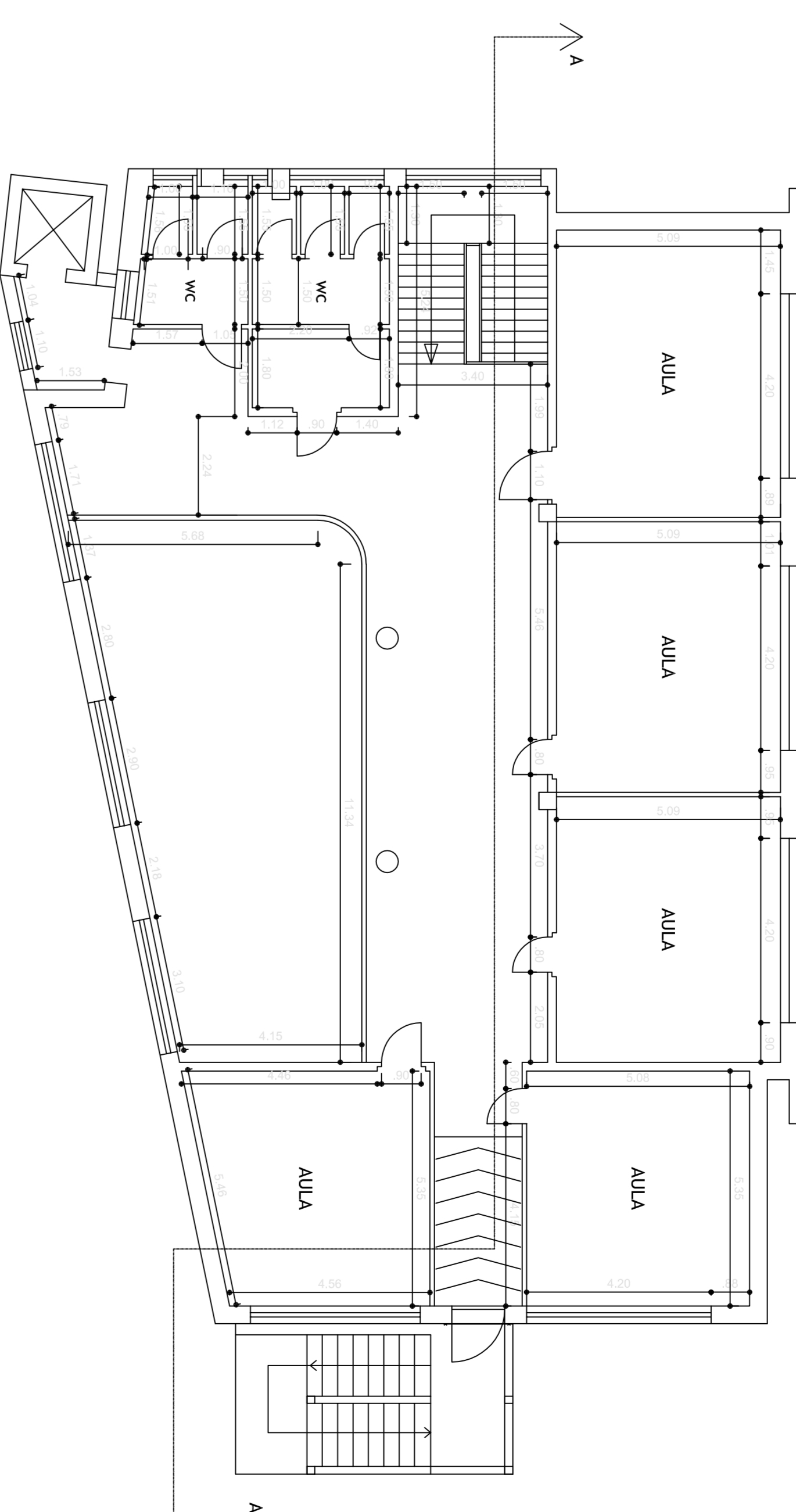

PIANTA PIANO SECONDO

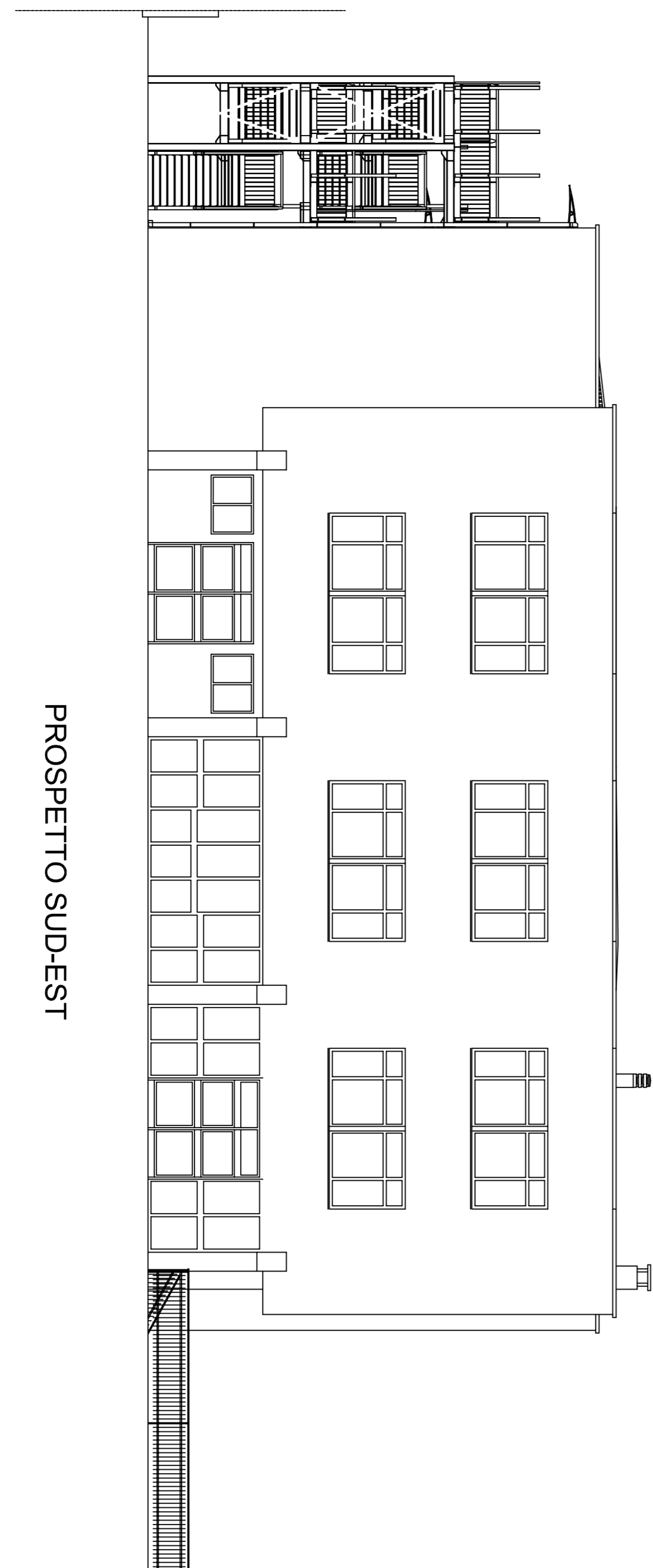

PROSPETTO SUD-EST

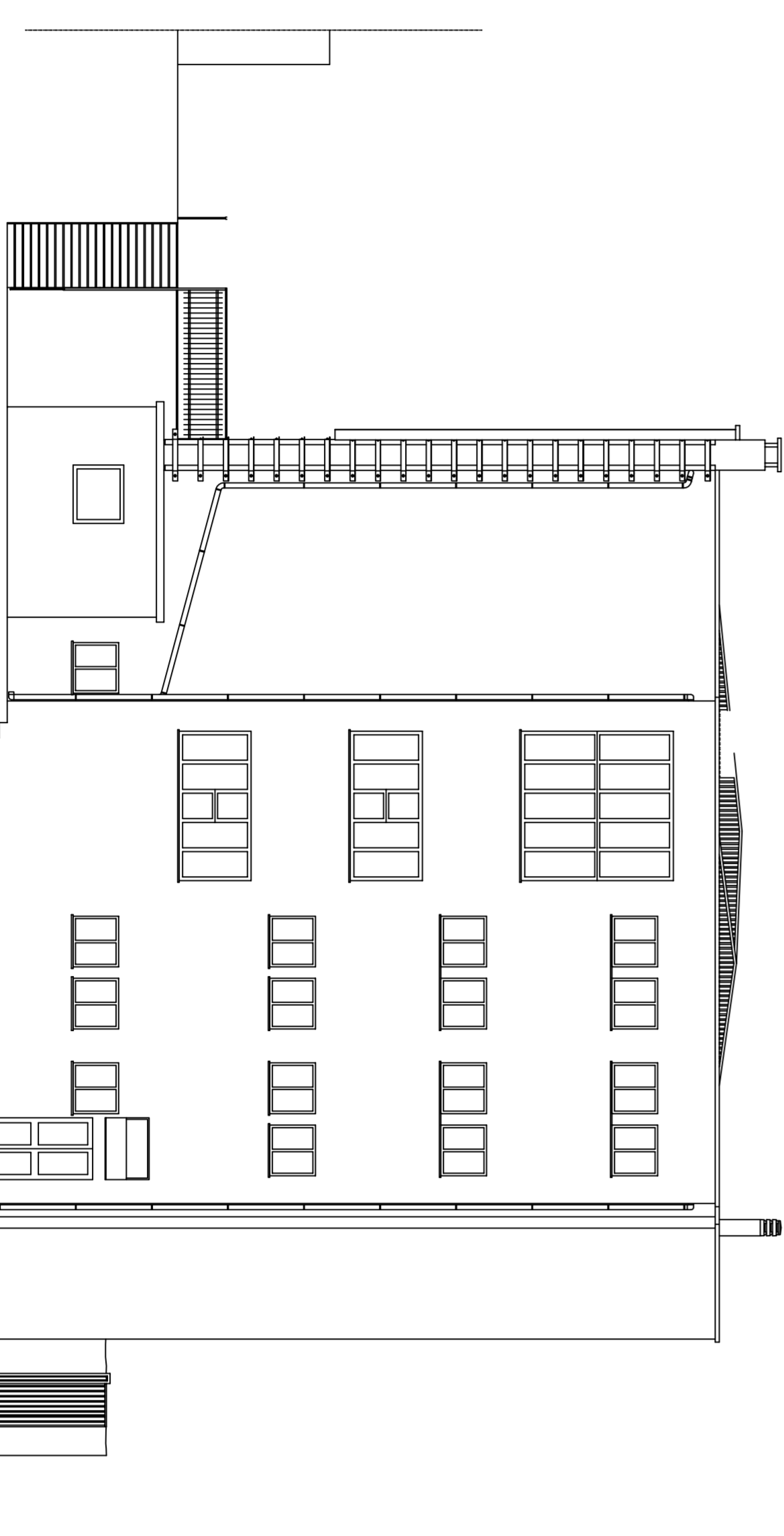

PROSPETTO NORD-EST

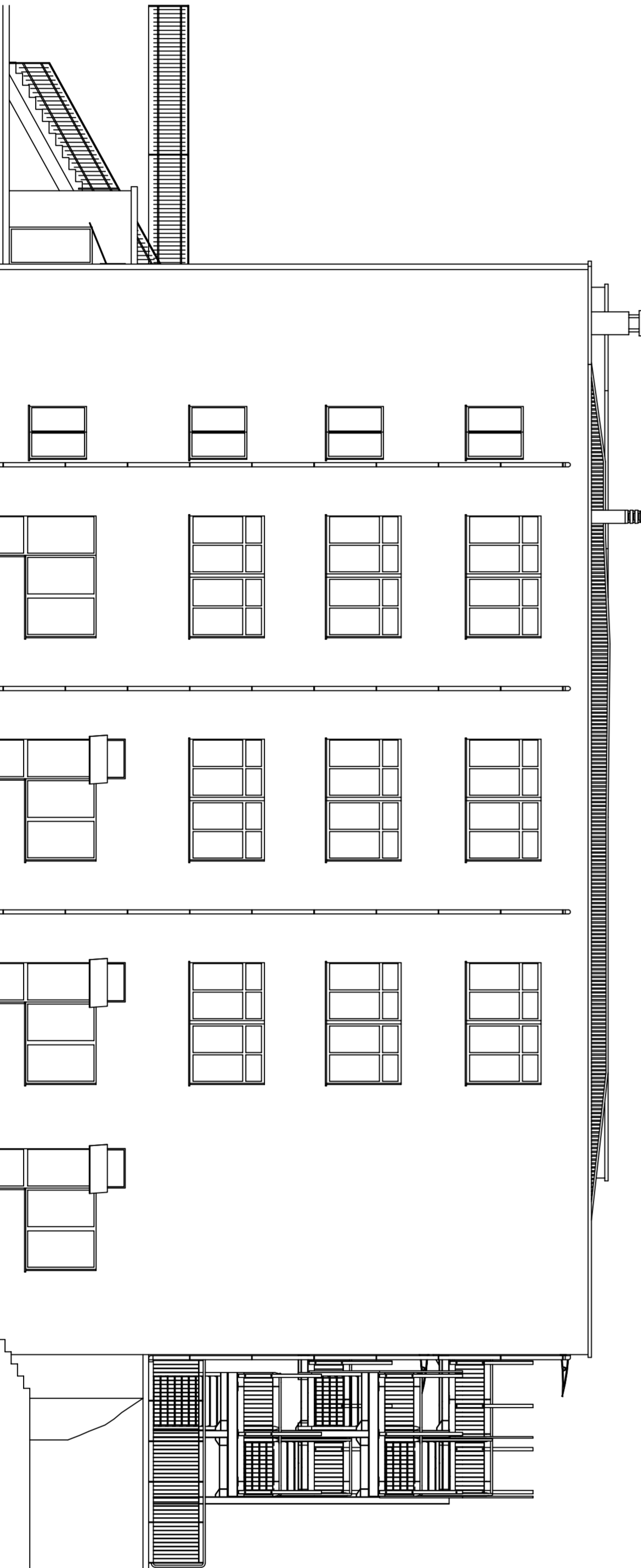

PROSPETTO NORD-OVEST

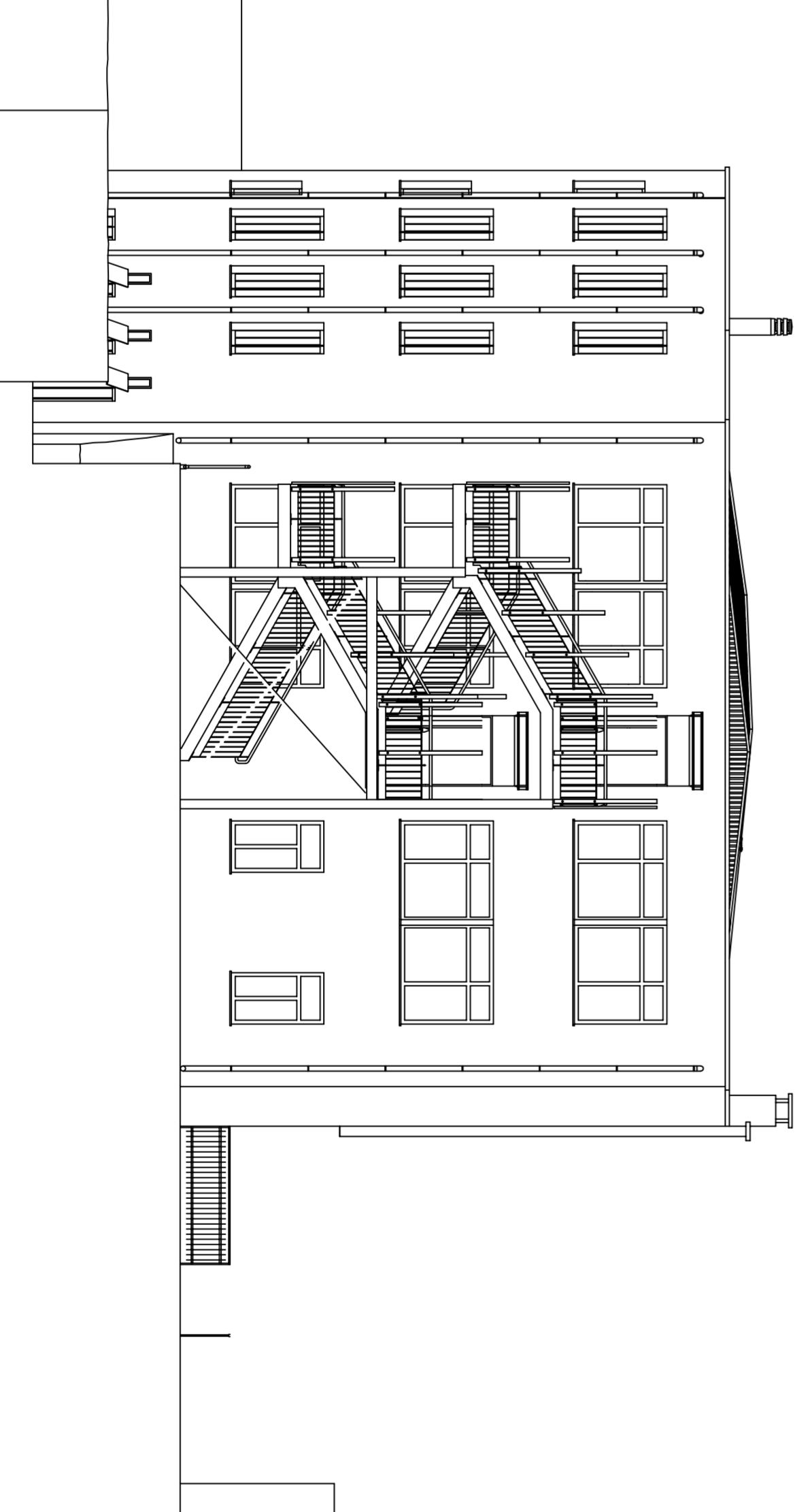

PROSPETTO SUD-OVEST

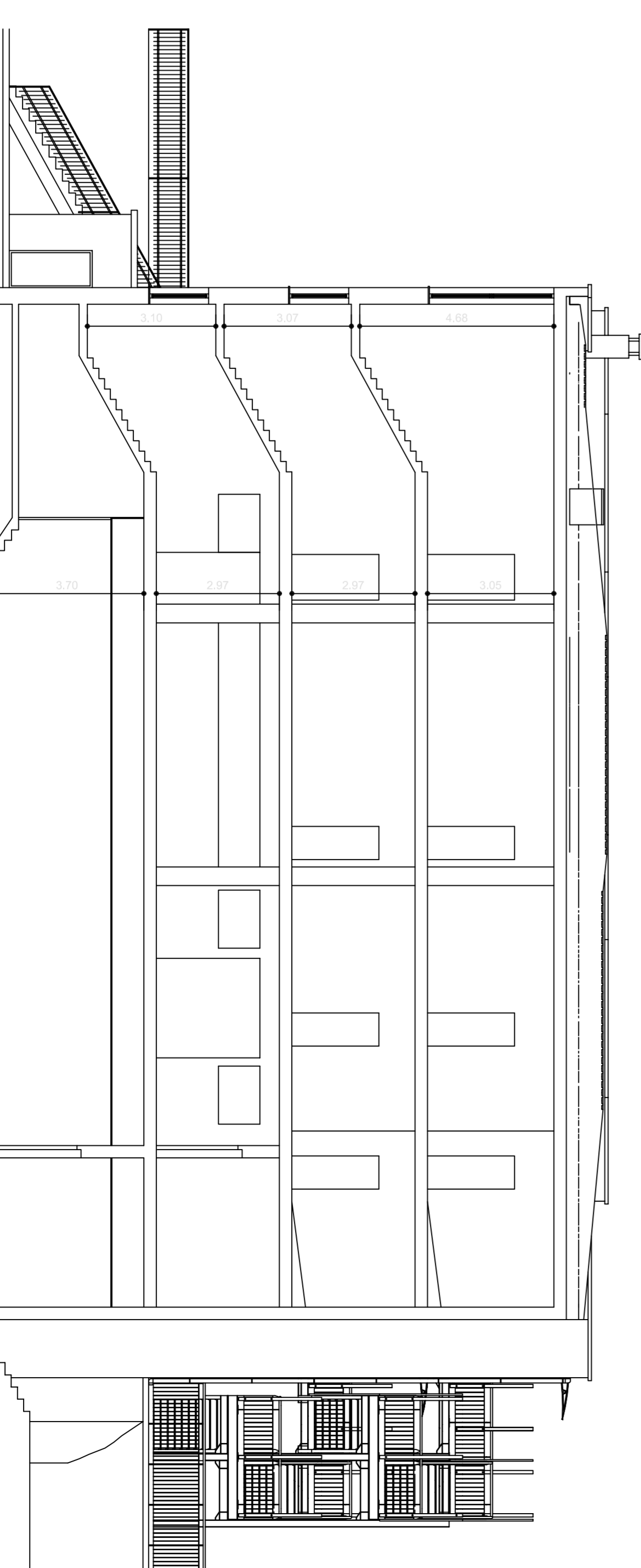

SEZIONE A-A'

