



# REGIONE MOLISE

## COMUNE DI ISERNIA

- Provincia di Isernia -



### PROGETTO ESECUTIVO

Committente:	COMUNE DI ISERNIA
Progettista:	dott. ing. Giancarlo Chiacchiari  Via Libero Testa, 75 86170 Isernia Tel. 0865410224 Fax 0865410224 E-mail: giancarlochiacchiari@libero.it

TAVOLA	Tav. 01 - Inquadramento territoriale
OGGETTO	Realizzazione di una palestra in adiacenza alla sede del plesso scolastico "Vittorio Tagliente" nel quartiere San Lazzaro. In catasto al Foglio 80, particella 434.
SCALA	Varie
DATA	Giugno 2020

CODICE E A 0 1

REV. A 0 0



DIRETTORE DEI LAVORI

IMPRESA ESECUTRICE

CALCOLATORE

COLLAUDATORE



FOTO AEREA DEL COMUNE DI ISERNIA CON L'AREA OGGETTO DELL'INTERVENTO - 1:10.000





FOTO AEREA SULL'AREA OGGETTO DELL'INTERVENTO - 1:2.000





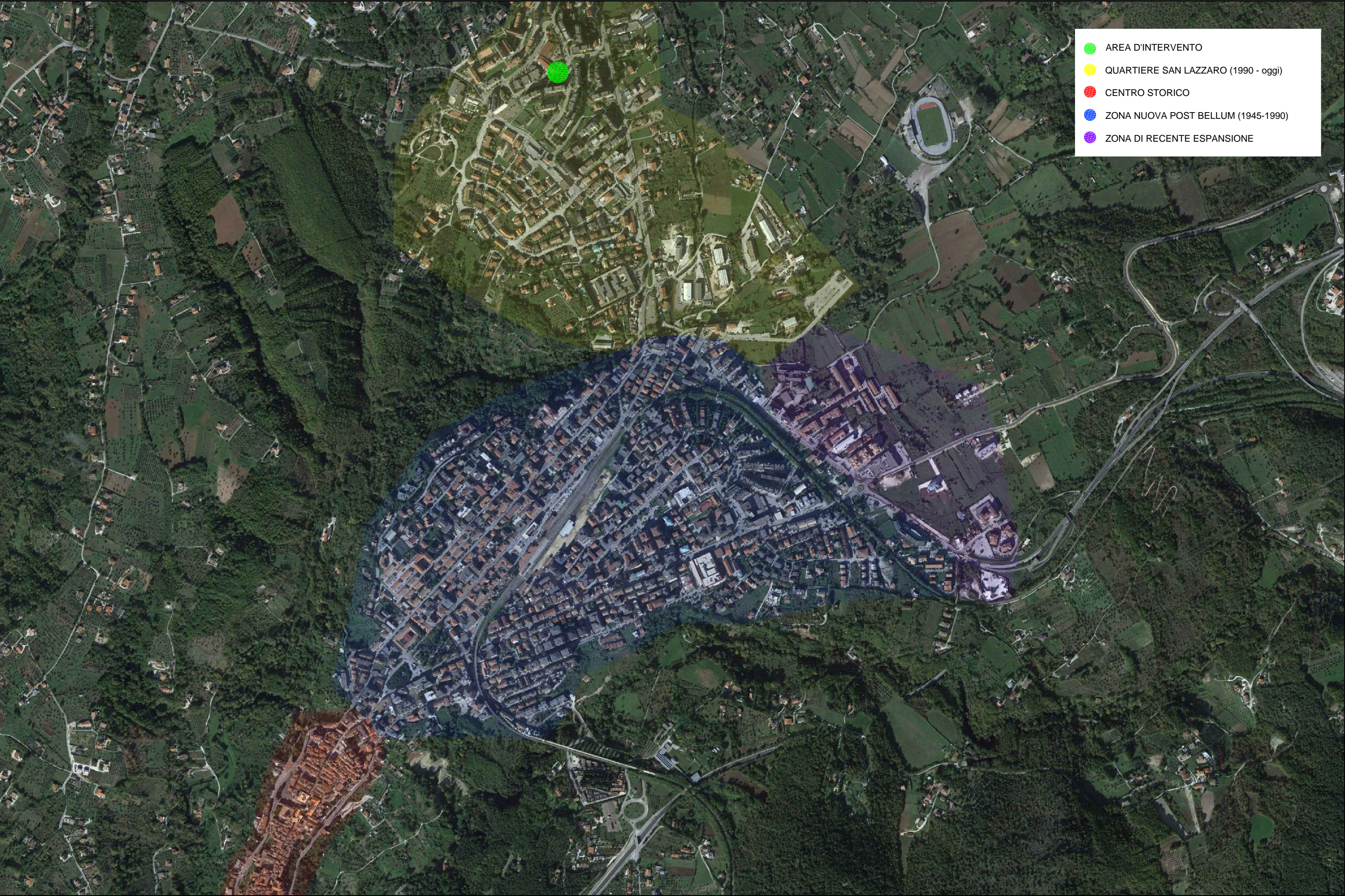
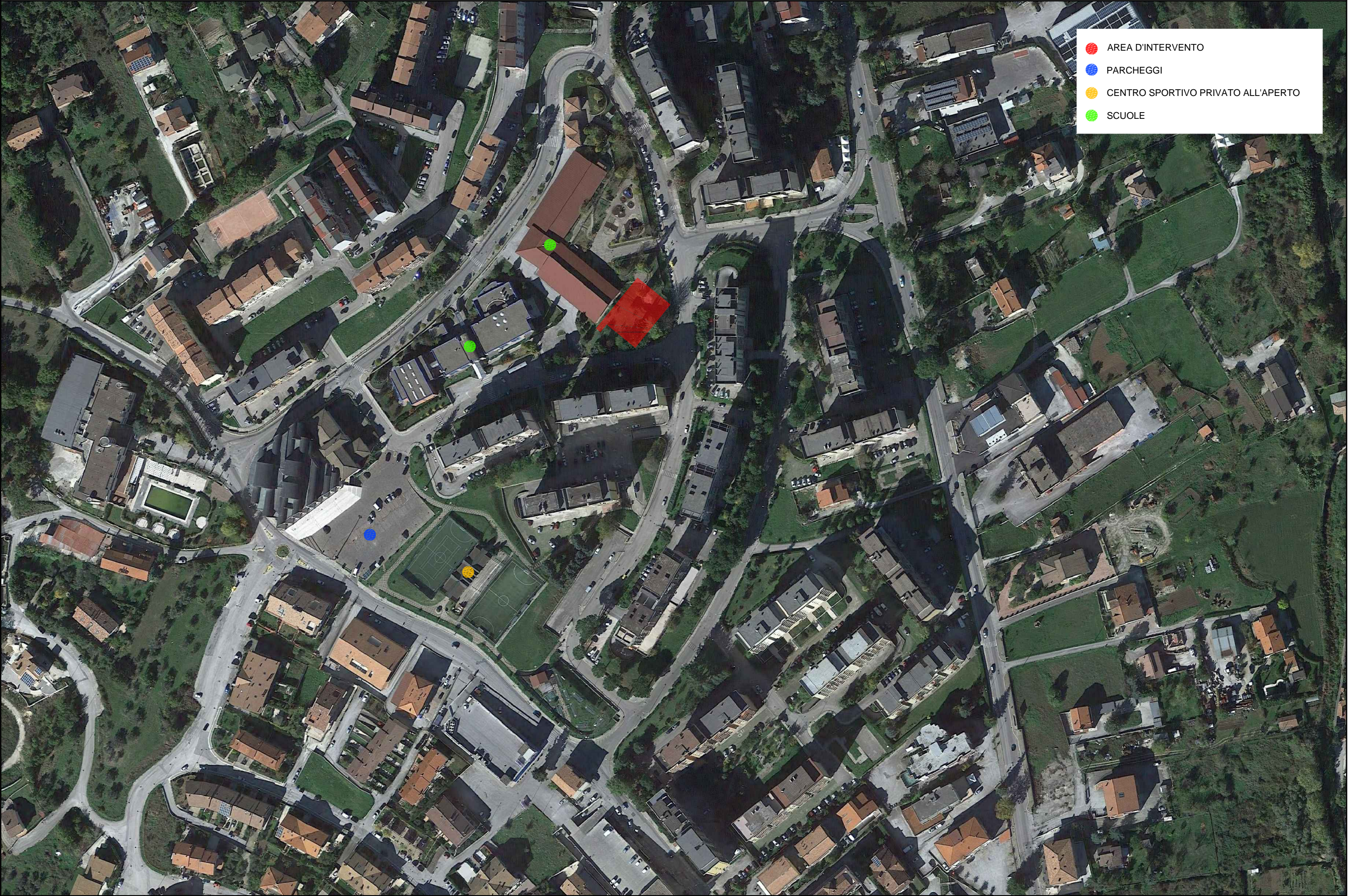
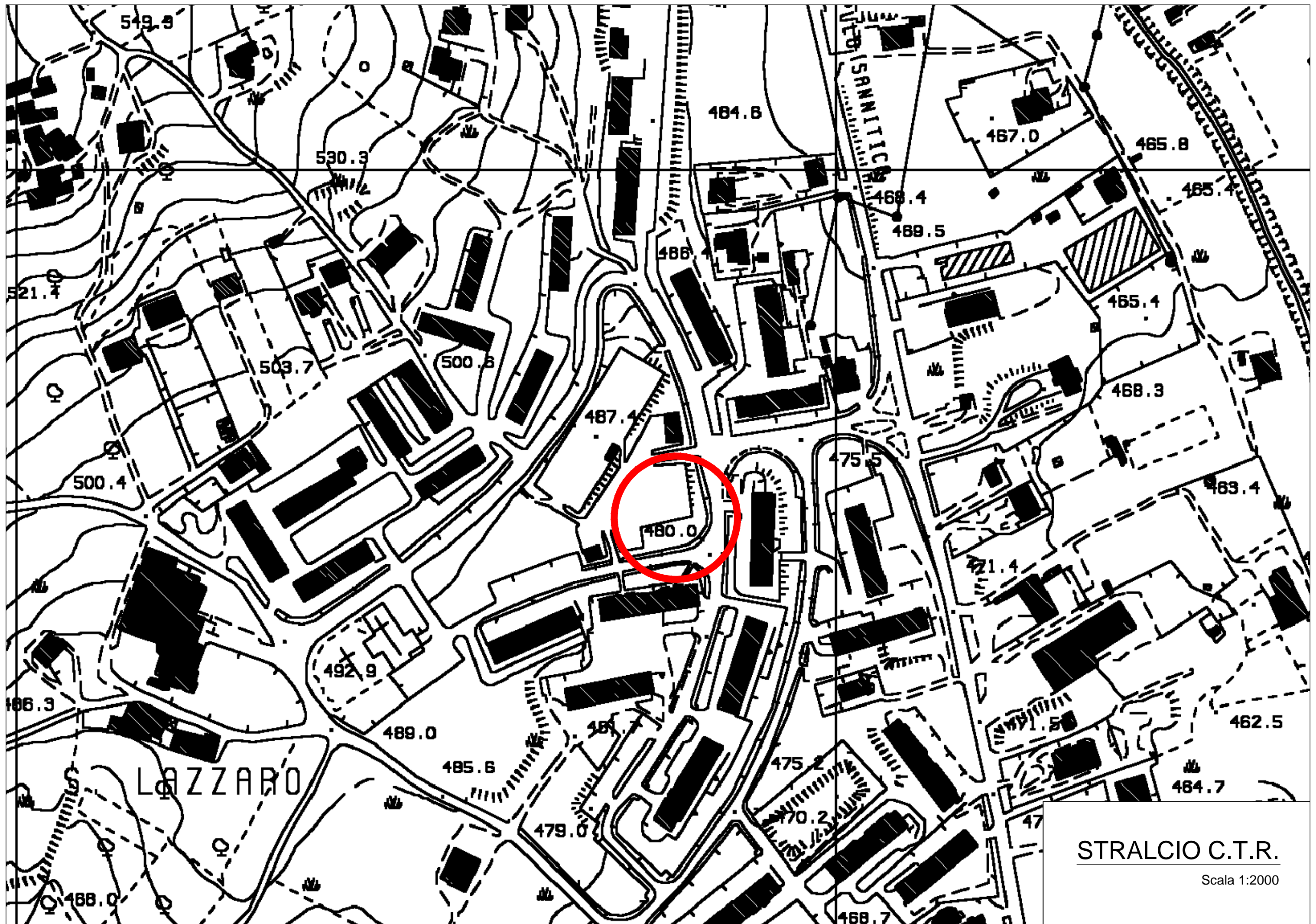

STRALCIO C.T.R.

Scala 1:2000

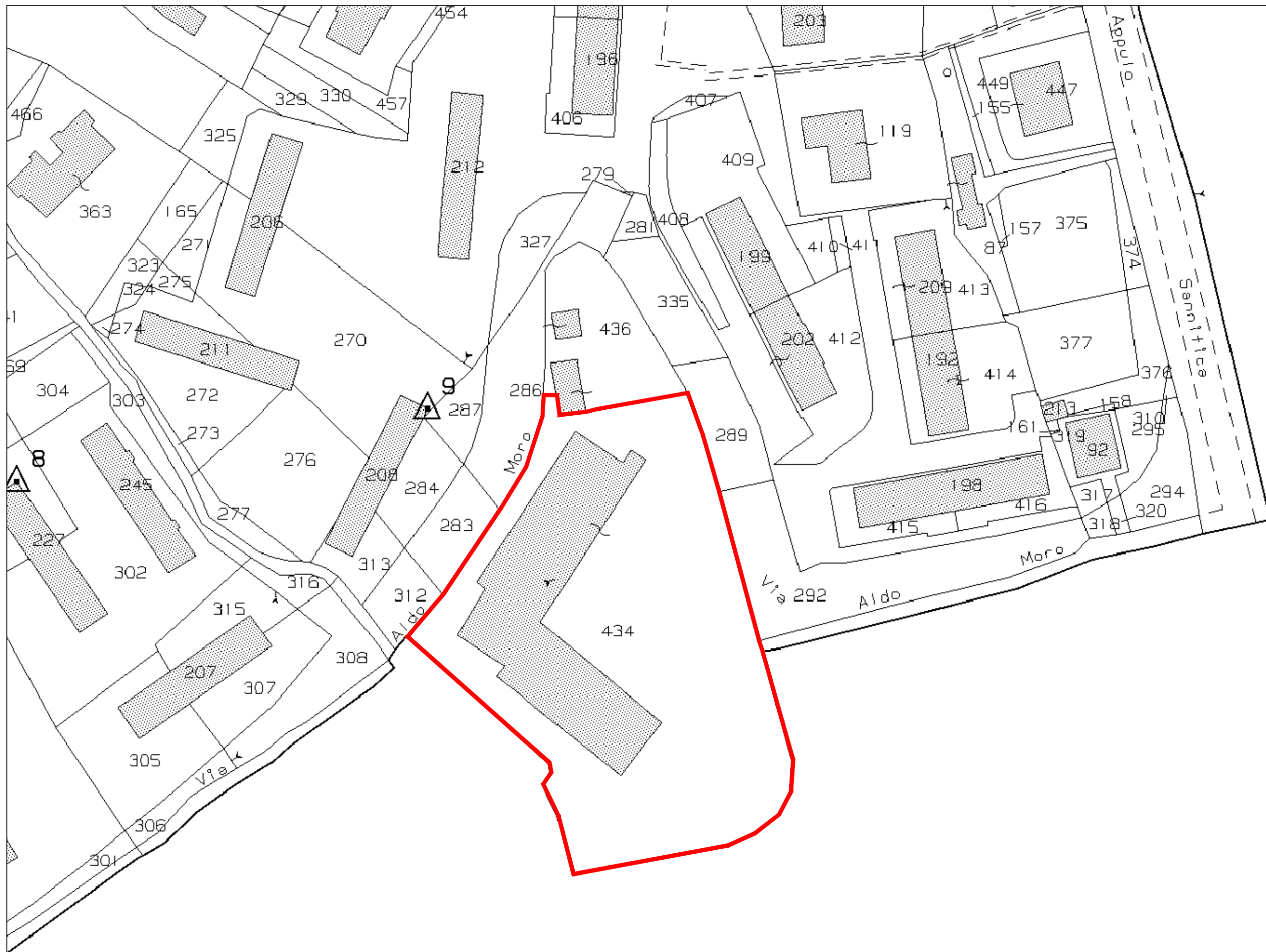

STRALCIO CATASTALE F.80 P.LLA 434

Scala 1:1000



