PLANIMETRIA GENERALE DI PROGETTO

Scala 1:100

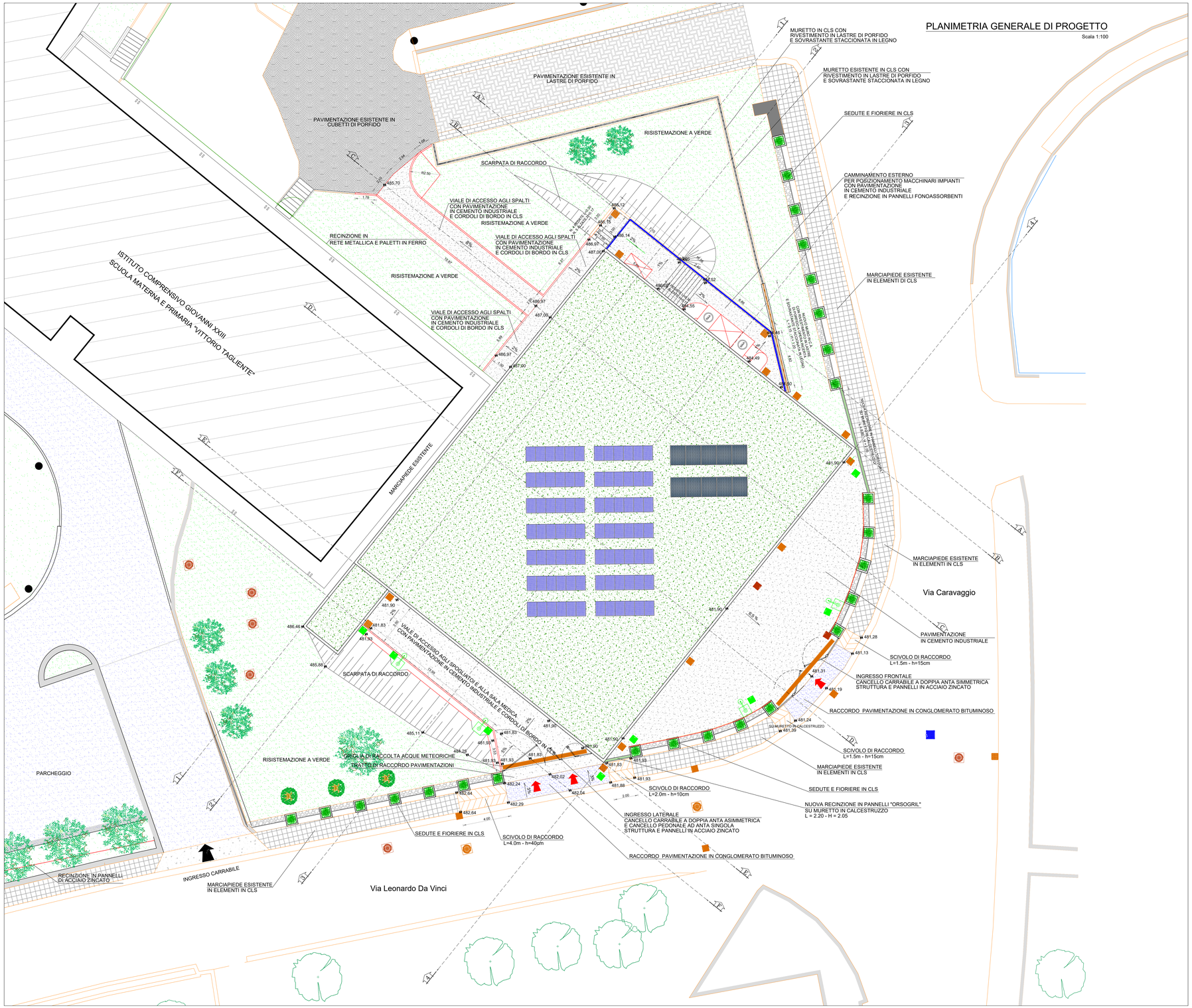

REGIONE MOLISE
COMUNE DI ISERNIA
- Provincia di Isernia -

PROGETTO ESECUTIVO	
Committente:	COMUNE DI ISERNIA
Progettista:	dott. ing. Giancarlo Chiacchiari G.C. Via Libero Testa, 75 86170 Isernia Tel. 0865410224 Fax 0865410224 E-mail: giancarlochiacchiari@libero.it

TAVOLA	Tav. 5.1 - Progetto: Planimetria generale
OGGETTO	Realizzazione di una palestra in adiacenza alla sede del
	plesso scolastico "Vittorio Tagliente" nel quartiere San Lazzaro.
	In catasto al Foglio 80, particella 434.
SCALA	1:100
DATA	Settembre 2020

CODICE E A 5 1 REV. A 0 1

PROGETTISTA	DIRETTORE DEI LAVORI	IMPRESA ESECUTRICE
CALCOLATORE	COLLAUDATORE	