

Dettaglio del sistema CAM in prossimità degli spigoli murari
Fuori scala

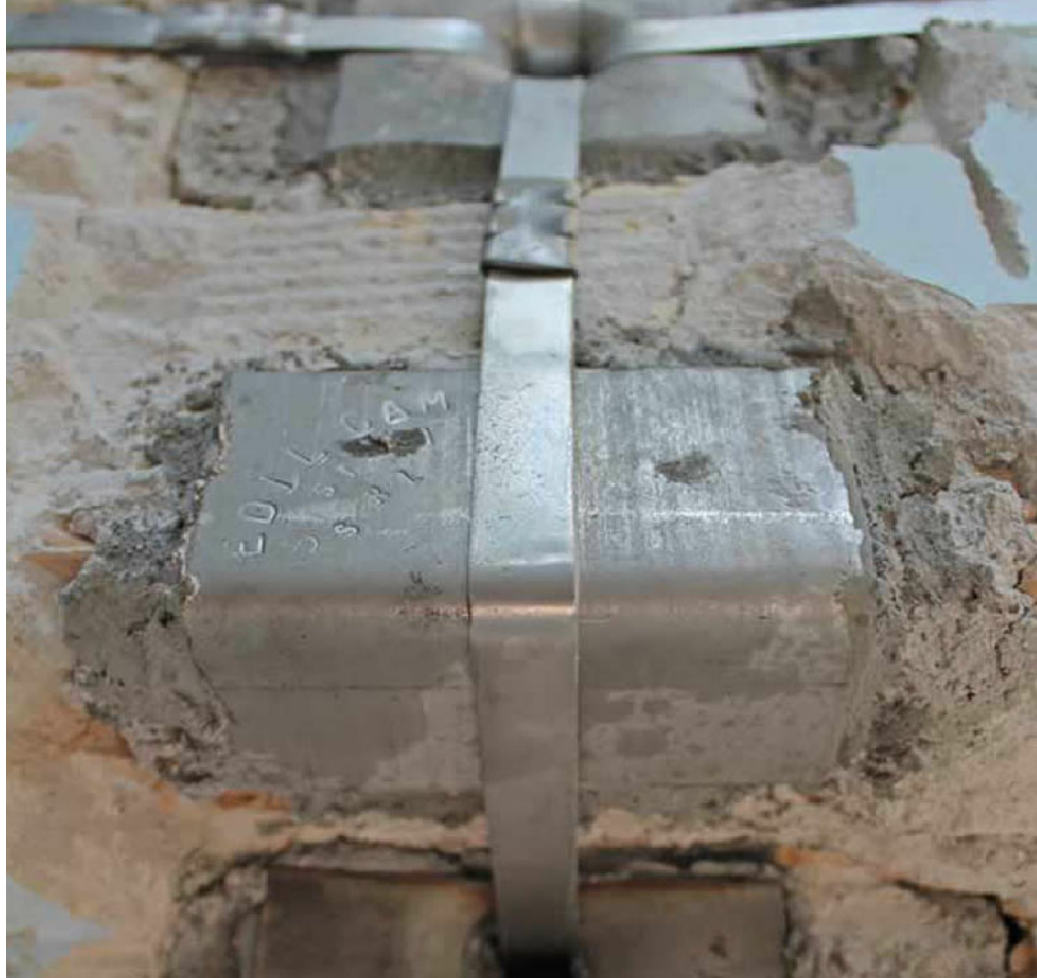

Dettaglio del sistema di ancoratura delle putrelle di sottotetto
fuori scala

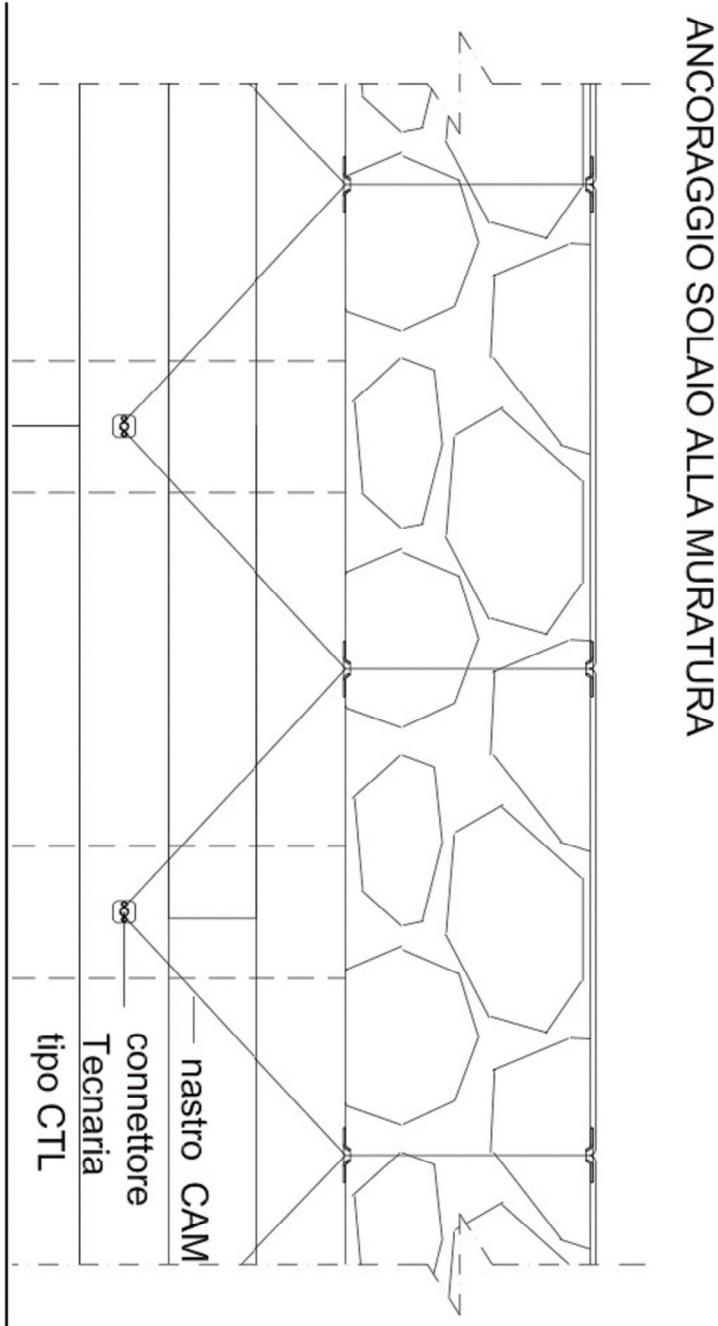

Prospetto A - su C.so Garibaldi
Scala 1:100

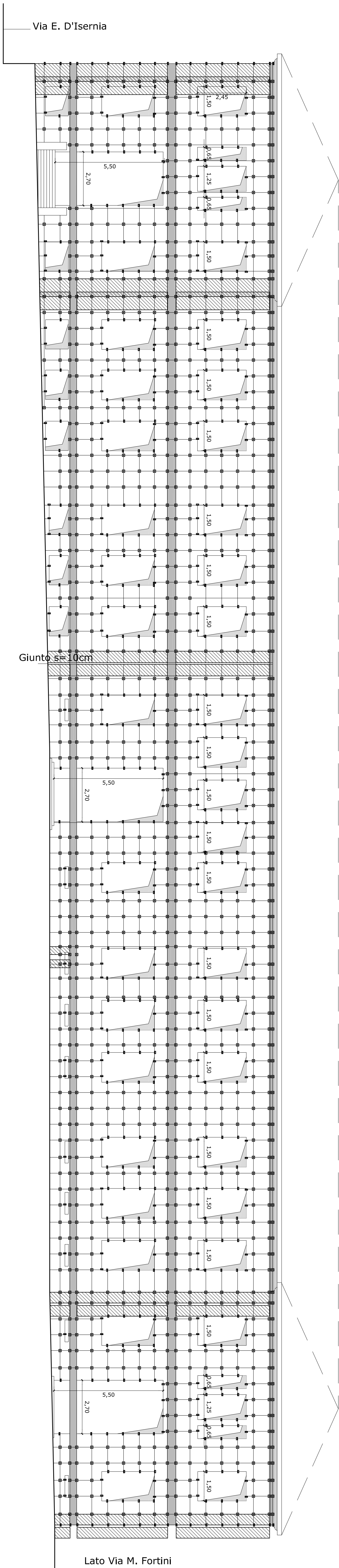

Prospetto B - su Via E. D'Isernia
Scala 1:100

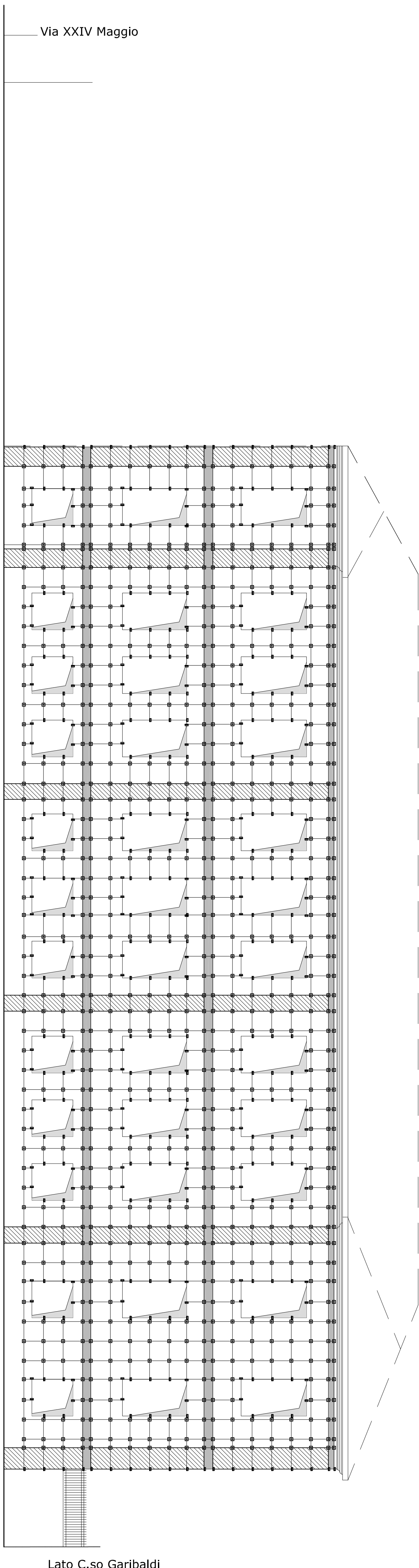

Prospetto D - su Via M. Fortini
Scala 1:100

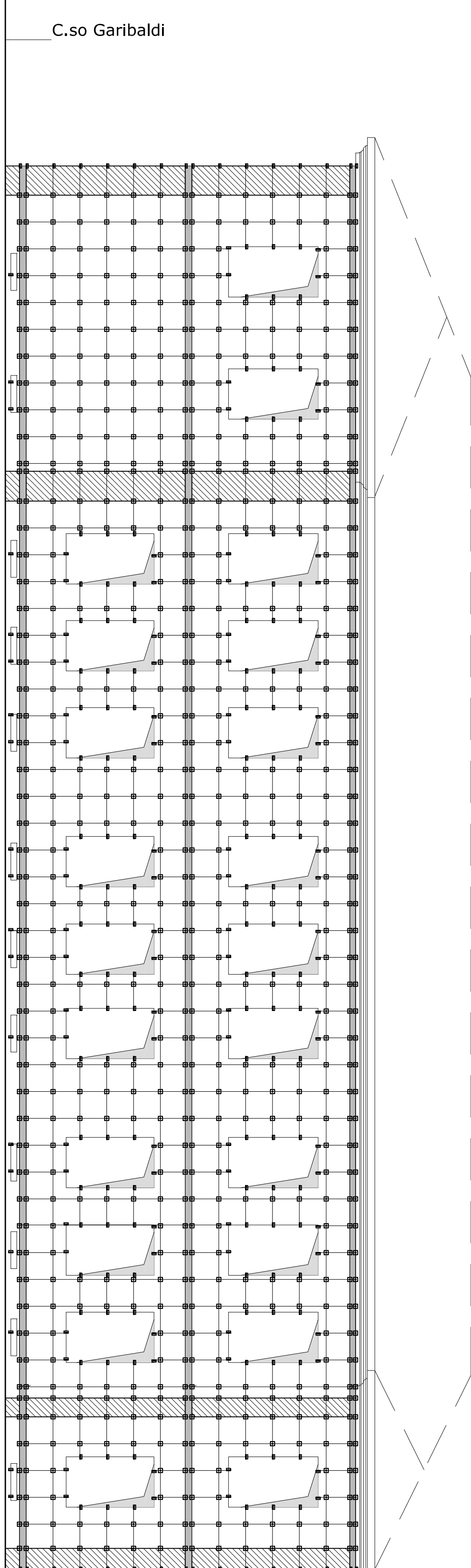

Schema complesso architettonico

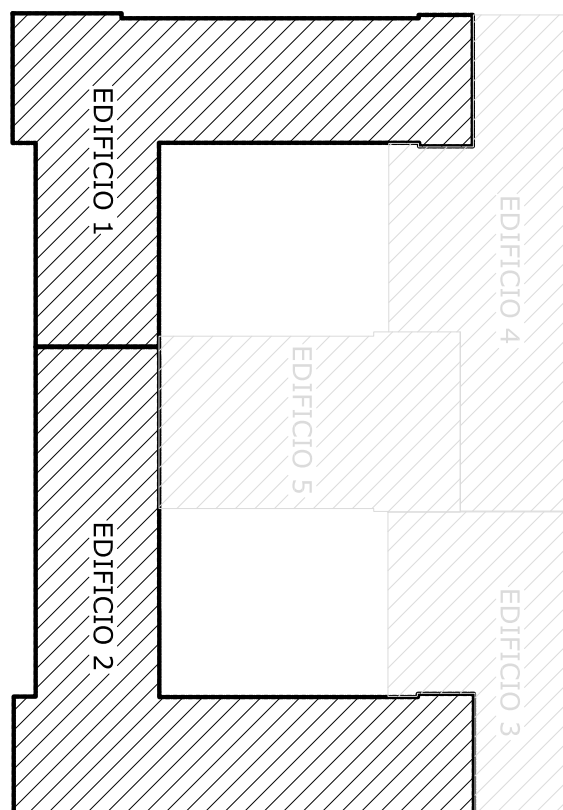

LEGENDA (maglia strutturale 1x1)



REGIONE MOLISE
COMUNE DI ISERNIA
Progetto definitivo
RECUPERO FUNZIONALE E STRUTTURALE
DELL'ISTITUTO "SAN GIOVANNI BATTISTA"
E LOTTO FUNZIONALE



6.6. PROGETTO STRUTTURALE
Capitolato e Armature delle Strutture - Prospetti

Isernia, 8 Settembre 2019

I Progettisti

Archit. PELLECCIA
Prof. ssa DI LORO
Il R.L.P.
Antonio RICCIUCCI
architetto

Disegnato da: PELLECCIA